

# Rejilla de Amsler

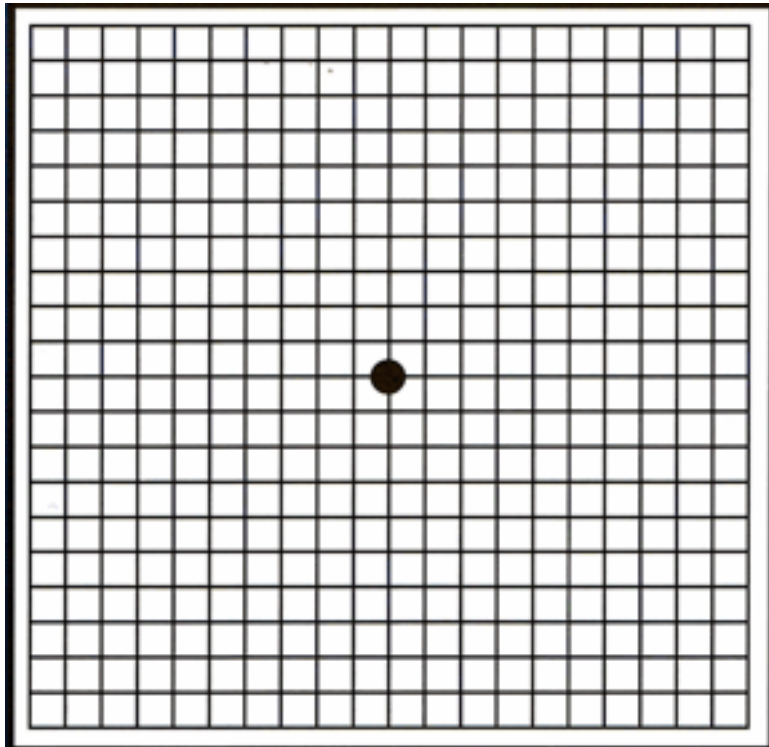

Sitúe la rejilla a distancia de lectura. Mire con un ojo y luego con el otro el punto central de la cuadrícula.  
Si observa alguna de las líneas de la cuadrícula deformada, borrosa o interrumpida, acuda a su especialista de la visión.



**OPTICA  
IFACH**

**José V. Gilabert**  
Óptico optometrista  
Nº Col. 19303

Alda. Ejércitos Españoles, edf. Apolo VII  
Tel: 965 83 81 87 - 03710 Calpe  
optifach@gmail.com